

# サービス付き高齢者向け住宅 あんじゅ田原 入居のご案内

入居に関する  
お問い合わせ

 0120-378-144



# 目次

1. あんじゅ施設概要	
・あんじゅについて	..... 3
・入居資格	..... 4
・施設設備	..... 5、6
・健康管理、医療連携	..... 7
・職員体制	..... 8
・あんじゅの1日	..... 9
・サービス内容	..... 10
・入居の流れ	..... 11
・利用料金	..... 12
・契約時に必要な物	..... 13
・入居時に必要な物	..... 14
2. 介護保険サービスについて	..... 15
3. あんじゅお試し利用	..... 16
4. 情報誌	..... 17
5. 事業所一覧	..... 18



# サービス付き高齢者向け住宅 あんじゅ田原 運営方針

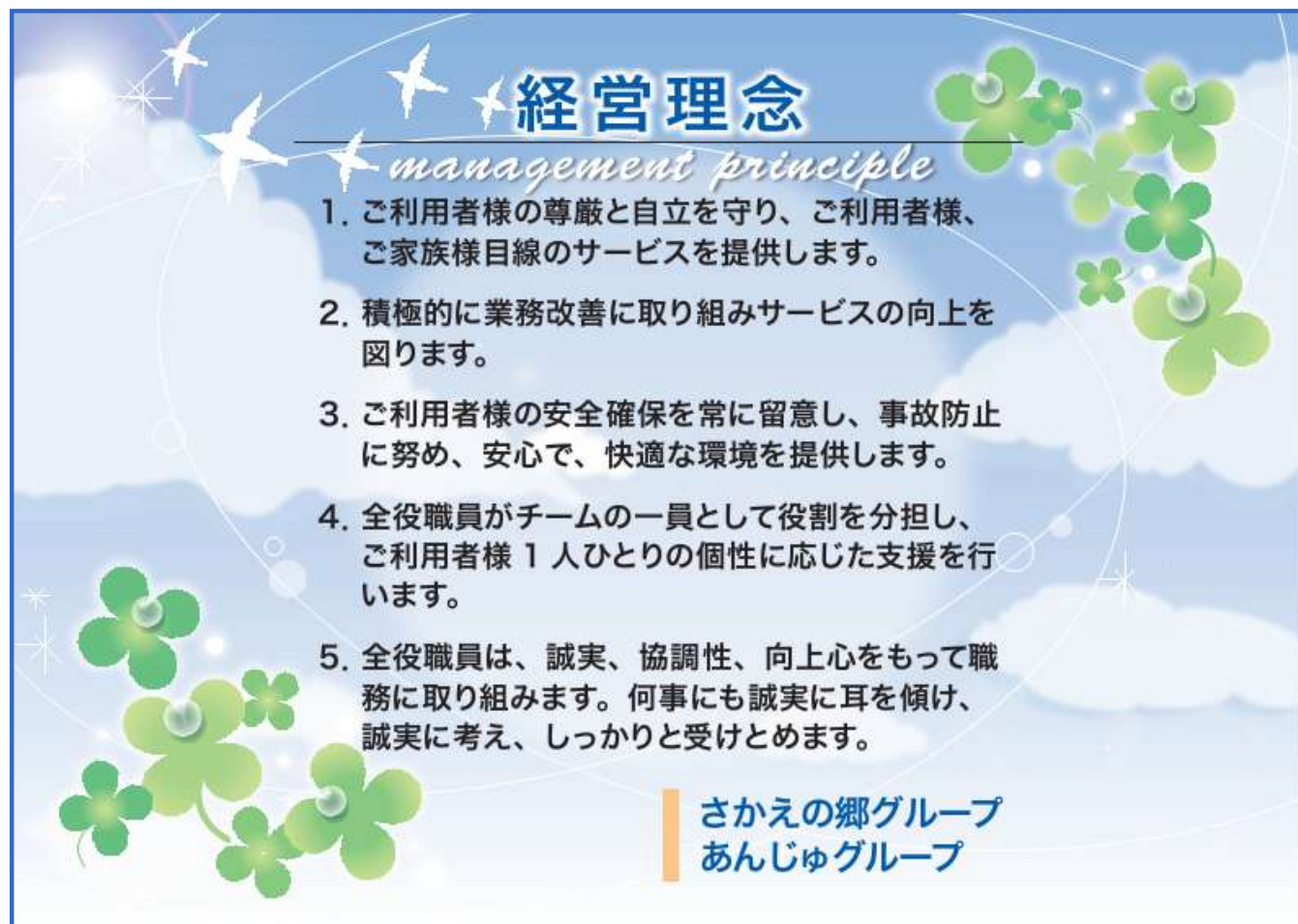

## 経営理念

*management principle*

1. ご利用者様の尊厳と自立を守り、ご利用者様、ご家族様目線のサービスを提供します。
2. 積極的に業務改善に取り組みサービスの向上を図ります。
3. ご利用者様の安全確保を常に留意し、事故防止に努め、安心で、快適な環境を提供します。
4. 全役職員がチームの一員として役割を分担し、ご利用者様 1 人ひとりの個性に応じた支援を行います。
5. 全役職員は、誠実、協調性、向上心をもって職務に取り組みます。何事にも誠実に耳を傾け、誠実に考え、しっかりと受けとめます。

さかえの郷グループ  
あんじゅグループ

- あんじゅでは、『**安心**』、『**健康**』、『**快適**』、『**人とのつながり**』をサービスの原点と考え、入居者の方々、ご家族のご期待を実現してゆきます。
- あんじゅの料金体系は、ご家族様のご負担を考え、**低価格**でのサービスの提供を心掛けています。低価格を実現しつつ、しっかりとした職員の人員配置を行っています。

# あんじゅ田原 入居資格

原則、以下の要件を満たす人が入居対象となります。

- ① 原則65歳以上の方で、さまざまな理由で社会生活を送ることが困難になっている、要支援、要介護の方
- ② 自分で入居を判断でき、必要な費用を支払える方
- ③ 共同生活を営む事に、共感して頂き、入居者同士で助け合うことができる方
- ④ 日常的に医療的な処置が必要でない方(下記参照)

医療処置	対応可否	医療処置	対応可否
鼻腔栄養	不可	血糖測定	可
胃ろう	不可	酸素ボンベ	可
インシュリン注射	可	褥創	可
透析	可	癌の疼痛緩和	不可
パウチ	可	ターミナル期の方	不可
バルーン	可	食事摂取不可能	不可
摘便	可	認知症 軽度	可
浣腸	可	認知症中度以上	要相談
MRSA	要相談	疥癬	不可

※対応が可の場合でもそれぞれの状態、住居での生活が可能かどうか個別に判断させていただきます。

※病院受診はご家族様で、対応をお願いいたします。事情により病院対応できない場合には、往診対応や訪問介護サービス、有償の家事サービスで通院介助を受けることもできます。

# あんじゅ田原 施設、設備概要

## 《施設概要》

施設名 サービス付き高齢者向け住宅  
あんじゅ田原

敷地面積 1450.15㎡ 延床面積 1318.57㎡

定員32人(1F 個室×6、2F 個室×26)

運営事業者 株式会社アクティブコーポレーション

土地建物の権利形態 賃借権

## 《設備概要》

食堂、自動販売機、ナースコール、トイレ、  
共用浴室、洗濯機、キッチン、インター  
ネット接続、自動火災報知機、誘導灯、  
消火器、スプリンクラー

2階

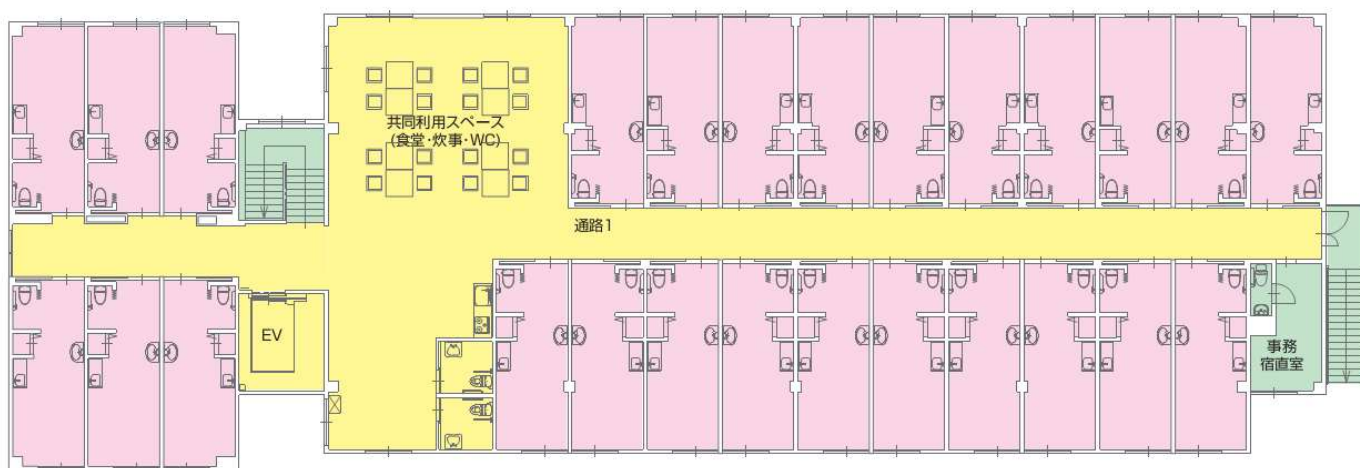

1階

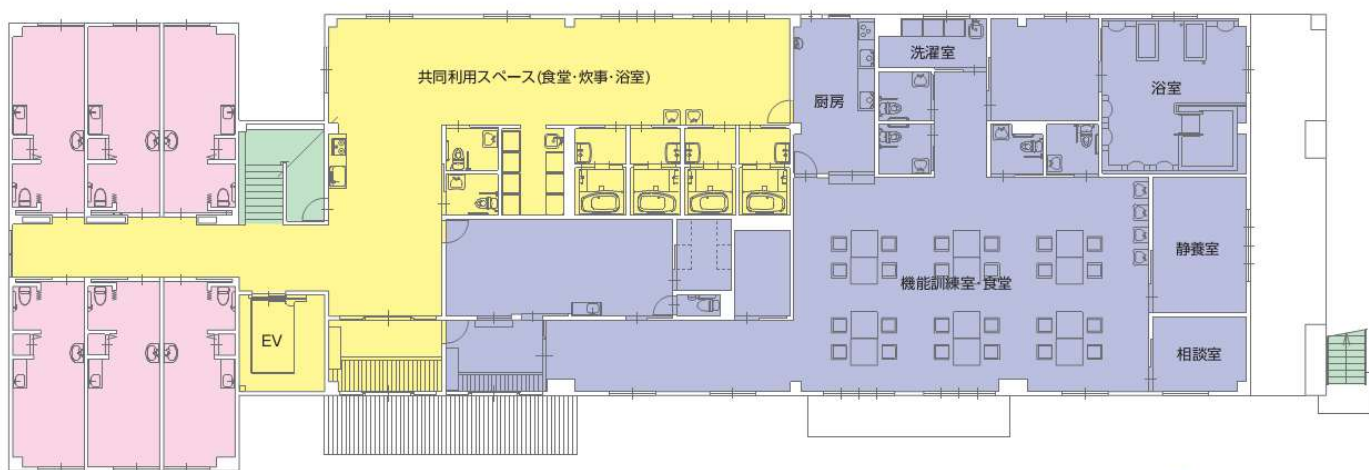

■ デイサービスエリア

# あんじゅ田原 施設、設備概要



# あんじゅ田原

## 健康管理 医療連携

### (健康管理)

- ご入居者様の健康管理の為に、毎日バイタル測定を行い、その日の状態等を把握し、記録をいたします。夜間帯は原則2～3時間ごとにご入居者様の状態の見守りを行っています。
- 体調不良の場合には、住宅管理者、看護師等と相談し、ご家族様へ病院への受診依頼を行います。
- 入居者様が罹られている病気を理解し、安心して、生活できるようにします。
- 必要に応じて、協力医療機関等の医師、歯科医師から往診を受けることができます。
- 訪問看護、デイサービス等の利用をしながら、病気があっても安心した生活ができます。



# あんじゅ田原 職員体制



## (職員体制)

- 24時間、常時介護職員を配置しています。必要時にナースコールを押していただくと、直ぐに介護職員がお部屋にお伺いします。
- 夜間帯は、夜勤者、宿直者と2名常駐していますので、安心です。
- グループ内の事業所の看護師、ケアマネ等もしっかりと連携していますので、ご入居者様の健康面等の管理も安心です。

## 介護職員



ご入居者様が安心して、生活していただけるように、職員全員で、研修会等行いながら、日々研鑽しています。

# あんじゅ田原 の1日



時間	生活の流れ	生活サポート
6:00	起床 朝食	食事見守り
8:00		バイタル測定
10:00		
12:00	昼食	食事見守り
14:00	おやつ	
16:00		バイタル測定
18:00	夕食	食事見守り
20:00		
22:00	消灯 就寝	定期巡回
24:00		定期巡回
2:00		定期巡回
4:00		定期巡回
6:00		※随時ナースコール対応をいたします。

・デイサービス  
・訪問介護  
・訪問看護  
・住宅で静養

※この1日の流れは、おおまかな概要となりますので、実際には若干の時間の違い等ありますので、詳しくは施設職員にお尋ね下さい。

※各種イベント等の開催を行うこともあります。

(カラオケ大会、クリスマス会、お菓子作り等々)

# あんじゅ田原 サービス内容

## 健康管理サービス

### サービス内容

定期健康診断	日常医療的支援
健康管理	慢性疾患管理
健康相談	服薬支援
定期見守り	緊急時対応



## 生活サービス

※介護サービスは、介護保険等のご利用が基本となります。

### サービス内容

生活相談、助言	郵便物預かり	ナースコール対応
掃除、洗濯	各機関連絡調整	理美容サービス
ごみ収集	来訪者対応	生活状況記録
金銭管理	買物代行	日常生活上の介助

## 食事サービス

お食事は、栄養士の作成する献立により、高齢者に適したものを提供いたします。

入居者ごとの健康状態に合わせて、食事形態、量等個別の要望に応じて提供いたします。

季節のメニュー、行事食など多彩なメニューでお食事を楽しめます。



夕食例 473kcal

# あんじゅ田原 入居の流れ



入居までの流れ	内容
①お問合せ	ご興味がございましたら、いつでもご相談下さい。 ちょっとしたことでも構いません。 《ご相談窓口》 ※ケアマネ資格所持者等が対応します。 0120-378-144
↓	
②ご見学	見学日時を、ご予約いただければ、いつでも見学可能です。 見学して、実際のあんじゅでの生活をご覧下さい。
↓	
③ご本人様面談	見学後、ご入居の希望がある場合には、入居ご本人様と面談を させていただきます。
↓	
④入居審査	入居ご本人様と面談後、共同生活が支障なく送れるかどうか、居 室の空き状況、その他事項を検討し、施設への入居が可能かど うかの確認を行います。
↓	
⑤入居契約	入居審査で問題がなければ、入居契約を行います。 入居契約の他、介護サービス利用の契約等も別途行っていただ きます。
↓	
⑥お支払い	請求書を発行いたしますので、敷金、入居月の賃料等をお支払 い下さい。 ※お支払い完了後、入居が可能となります。
↓	
⑦入居開始	入居開始となります。

# あんじゅ田原 利用料金



## 『入居時に必要な料金』

敷金 27,500円 (非課税)

## 『月額利用料金』 1人部屋

賃料	54,000円 (非課税)
基本サービス費	30,800円 (税10%込)
洗濯費	5,500円 (税10%込)
光熱費	11,000円 (税10%込)
食費	48,600円 (軽減税率8%)
共益費	3,000円 (非課税)

**月額利用料金 合計 152,900円**

※お支払いは銀行引落しが便利です。

## ★介護保険サービス料の目安

要介護1	16,765円	要介護2	19,705円	要介護3	27,048円
要介護4	30,938円	要介護5	36,217円		

## ★その他の費用

医療費、おむつ代、床屋代、有償ヘルパー代、介護タクシー代  
日常生活費等(イベント代、ジュース代等)

**ご家族様のご負担を考え、なるべく  
低価格となるように、考えています。**

# あんじゅ田原

## 契約時に必要な物

あんじゅに入居前に、入居契約を締結していただきます。その際に、入居契約書、重要事項説明書、管理規定、施設ルール遵守の誓約書等のご説明をさせていただきます。ご不明な点等ございましたら、担当職員にお尋ね下さい。

ご契約時には、下記の物が必要となります。

### ◆ご契約時に必要な物

- ご本人様のご印鑑
- 保証人様のご印鑑
- 身元保証人様のご印鑑
- 介護保険証
- 介護保険負担割合証
- 賃料引落用の通帳と銀行印



# あんじゅ田原

## 入居時に必要な物

ご入居にあたり、下記の物品等が必要となりますので、ご用意下さい。必要に応じて、施設でも物品購入可能です。



☑	物 品	備考欄
<input type="checkbox"/>	おむつ、リハビリパンツ、布パンツ等	
<input type="checkbox"/>	下着(できれば綿素材のもの)	
<input type="checkbox"/>	靴下	
<input type="checkbox"/>	靴 ※外履きと内履き用	
<input type="checkbox"/>	パジャマ、ズボン、上着	
<input type="checkbox"/>	羽織服(ジャンパー、カーデガン等)	
<input type="checkbox"/>	布団一式	
<input type="checkbox"/>	タオル、バスタオル	
<input type="checkbox"/>	手提げ ※入院時等衣類の一式が入るサイズ	
<input type="checkbox"/>	歯ブラシ、コップ、歯磨き粉、ポリデント、うがい薬 入歯入れ、爪切り等	
<input type="checkbox"/>	タンス ※横幅60cmくらい ハンガーラック付き	
<input type="checkbox"/>	ハンガー	
<input type="checkbox"/>	ゴム手袋 ※トイレ介助、おむつ介助必要な方	
<input type="checkbox"/>	電気スタンド、テレビ等	
<input type="checkbox"/>	ラバーシーツ	
<input type="checkbox"/>	現在お持ちの福祉用具	
<input type="checkbox"/>	介護保険証、医療保険証、	預かり証を発行します。
<input type="checkbox"/>	服薬中のお薬とお薬表	預かり証を発行します。
<input type="checkbox"/>	おこづかい10,000円	預かり証を発行します。
<input type="checkbox"/>	印鑑(認印)	預かり証を発行します。

※季節変わりに伴い、衣類、寝具の入替等が必要となります。  
 ※持ち物には必ず名前の記入をお願いいたします。  
 ※衣類等は洗濯機で洗えるものをお願いいたします。  
 ※その他不明な点は、施設職員にお尋ね下さい。

# 介護保険サービス利用について

介護サービスの流れ	内容
①居宅介護事業所の決定 居宅介護事業所との契約 ※要支援の場合には、地域包括支援センターとなります。	介護度が認定されたあと、居宅介護支援事業者にケアプランの作成依頼を行います。その際に、居宅介護支援事業者から担当のケアマネージャーがつかますので、各種相談をケアマネージャーが受けてくれるようになります。
↓	
②各サービス事業者の決定	デイサービス、訪問介護、福祉用具等の事業者それぞれと介護サービス契約を締結する必要があります。
↓	
③担当者会議の開催	ケアマネージャー、各介護サービス事業者、ご利用者様、ご家族様で集まり、ご利用者様の介護サービス利用についての検討会議が行われます。
↓	
④介護サービスの実施	毎月、ケアマネージャーより介護サービス提供表が発行されますので、それに基づいて各事業者から介護サービスを受け、必要な費用をお支払いすることになります。



# あんじゅ田原 お試し利用について

- あんじゅへの入居を検討中だが、うまく共同生活できるか不安がある等の場合には、お試しとして、入居体験することも可能です。

## ◆お試し入居の要件

- あんじゅへ入居したことがない方
- 1泊2日3,300円(食費込み)※税込み
- 送迎はありませんので、直接あんじゅにおこしいたください。
- お試し入居は3泊4日を限度とします。



# さかえの郷通信 あんじゅ新聞

**さかえの郷通信** Vol. 76  
さかえの郷 デイサービスセンター 宿

ついに東海地方も梅雨入りし、どんより天気が続いていますね。だけど、さかえの郷は連日いろいろなイベントで盛り上がり、シメジメも吹き飛ばす勢いです!! このまま梅雨明けまで元気いっぱい過ごしましょう!

**げんき会のみなさんが遊びに来て下さいました!**  
先月はイベントが盛り沢山で載せきれなかったので、今月号でたっぷり紹介させていただきます(´▽`)

**フラダンス**  
1曲終わるたびに衣装チェンジ、しなやかに踊る姿にうっとりしていました。とてもキレイでした。

**歌謡ショー**  
とてもお上手で思わず聞き入ってしまいました。みんなで歌ったり、スタッフも盛り上げたり、楽しかったです!!

**6月はジュニアブライド!**  
さかえの郷毎年恒例の花嫁企画。今年は8名の方が花嫁に大変身しました! みなさん本当に綺麗でした。

**大道芸のバフオーマンス**

TAKEYAさんが遊びに来て下さいました! 次々と披露されるパフォーマンスにみなさん食い入る様に見ていました!  
実はTAKEYAさん5年前にも遊びに来たことがあったのですが、その時よりすこく上達しておられ感動してしまいました!

素晴らしいパフォーマンスをありがとうございました!

**梅ジュースの季節です**  
男性陣のみなさん、女性陣のみなさん、それぞれに梅ジュースを作りました。夏は梅ジュースが最高です!

**今月の飾り**  
「雨、梅雨」がテーマです。シメジメとした梅雨を乗り切ります! さっぱりとした梅ジュースを飲んで、シメジメした梅雨を乗り切ります!

**ちよこつと情報**

**お誕生日会**  
今月は4名の方でした! おめでとうございます☆

**押し花教室**  
今月はリースを作りました。竹串に色紙を巻いて、土台のリースにたくさん刺していくとお花のようになります。力を使う作業だったので、休憩しながら完成させていました。

明るい笑顔・地域の中でほんとな生活 | さかえの郷 デイサービスセンター 宿  
豊川市宿明字十五6-1 電話:0533-72-3330 / FAX:0533-72-3340

定期的に、さかえ通信、あんじゅ新聞等を発行し、ご家族様へ施設での活動、生活状況をお伝えしています。

みなさん、楽しそうに活動しています。

# さかえの郷、あんじゅ グループ概要



## さかえの郷、あんじゅグループの施設一覧

事業所名	〒	所在地	電話番号	FAX番号
ヘルパーステーションさかえの郷	441-8093	豊橋市牟呂中村町10-10	0532-32-2721	0532-32-2767
さかえの郷ケアプランセンター	441-8093	豊橋市牟呂中村町10-10	0532-32-2739	0532-32-2767
さかえの郷デイサービスセンター宿	441-0101	豊川市宿町字古十王6-1	0533-72-3330	0533-72-3340
さかえの郷デイサービスセンター田原	441-3421	田原市田原町五軒丁144	0531-37-5801	0531-37-5803
さかえの郷デイサービスセンター石巻	441-1115	豊橋市石巻本町字北市場49-1	0532-87-0255	0532-87-0256
さかえの郷デイサービスセンター若宮	443-0021	蒲郡市三谷町若宮189	0533-68-1017	0533-68-1066
さかえの郷デイサービスセンター柿の花	441-1115	豊橋市石巻本町字伊豆彦25	0532-43-6511	0532-43-6512
さかえの郷デイサービスセンター竜美	444-0878	岡崎市竜美東3丁目9-2	0564-64-6253	0564-64-6254
さかえの郷ケアプランセンター若宮	443-0021	蒲郡市三谷町若宮189	0533-68-2442	0533-68-1020
居宅介護支援事業所さかえの郷豊川	442-0068	豊川市諏訪2丁目425番地 パークビル2A	0533-83-5880	0533-83-8661
住宅型有料老人ホームあんじゅ牛川	440-0016	豊橋市牛川町西郷15-2	0532-52-6550	0532-52-6550
住宅型有料老人ホームあんじゅ東森岡	441-1113	豊橋市東森岡1-12-36	0532-88-4828	0532-88-4828
住宅型有料老人ホームあんじゅ宿	441-0101	豊川市宿町字古十王6-3	0533-72-3370	0533-72-3370
住宅型有料老人ホームあんじゅ竜美	444-0878	岡崎市竜美東3丁目9-2	0564-64-6255	0564-64-6256
サービス付き高齢者向け住宅あんじゅ田原	441-3421	田原市田原町五軒丁144	0531-37-5802	0531-37-5802

明るい笑顔、地域の中でほっとな生活

あんじゅ、さかえの郷 グループ